臺灣日日新報　夕刊　三月六日

敵米英を飽迄撃滅
戰力の増强決議
衆議院本會議　首相鐵石の決意宣揚

【東京電】六日いよ〳〵衆議院は本會議を開き午後一時の本會議において…

戰力増强に關する決議

都制案十日頃成立

荒鷲ガダルカナル爆撃

【ブエノスアイレス五日發同盟】ワシントン來電＝米國海軍省は五日夜の通り發表した　日本航空部隊は三日夜ガダルカナル島方面を爆撃した

ビルマ建國に邁進
蘭貢市政確立、ウ市長談

【ラングーン六日發同盟】邦軍のラングーン攻略一周年を前にしてラングーン市長ウ・ラへは次の如き談話を發表した

獨軍主動地位確保
東部全戰線攻勢に移る

【ベルリン五日發同盟】D・N・B…

亞細亞のジャワ更生
軍政一年大いなる足跡（上）

【ジャカルタ發同盟】

住民の生活

軍政の進展

國府戰時經濟對策强化
商工中央統制團體組織

【南京五日發同盟】國府は先に最高國防會議に於て戰時經濟政策綱要を決定…

厳寒の北洋を征く我が艦隊、敵機よ來れ配置につく對空員

スラバヤの再建
逞しき躍動最前線基地
ジャワ各都市の復興振り

【スラバヤ四日發同盟】

共榮圏の一環

皇軍の入城を

赤軍企圖全く水泡
ウクライナ奪回作戰空し

【ストックホルム五日發同盟】

ドネツ要衝を獨軍續々奪取

【ベルリン五日發同盟】

ハンブルグ來襲の米機十二機を撃墜

赤軍、冬將軍を追求
中、北部戰線で反攻開始

四選に賛否兩論
米大統領改選繞る前哨戰

【ブエノスアイレス五日發同盟】

樞軸空軍猛爆チュニジア北部

英海軍の損害
獨海軍當局明細に指摘（發表以上）

【ベルリン五日發同盟】

慘敗反樞軸軍建直しに汲々

樞軸軍、英軍に重壓
要衝セジエナヌで激戰

【リスボン五日發同盟】

芬蘭新内閣成立
親獨政策に變化なし

【ストックホルム五日發同盟】

伯軍隊輸送船を伊潜艦撃沈

【ローマ五日發同盟】

獨潜水艦活躍
大西洋に新戰果

【ベルリン五日發同盟】

人事

防空、防火、爆風除に鐵兜及防毒面併用の出來る防火覆面
（男女共用）（カタログ進呈）
防火武器製造本部　帝國防火研究所

骨の病
セキズイ　骨膜炎　關節炎　カリエス
天豹薬
長壽園本邸

結核
肋膜炎　肋膜炎
結核治療剤の躍進！
ネオハリツモン
藥理學的根據の確立と療病不安の解消！
黒田薬品商會

榮養消化
アイオミン錠
乳幼児榮養　虚弱體質　消化不良　便秘・下痢

大映京都が放つ仁侠映画の魅力篇・三代の盃・主題歌
三代の盃
美ち奴
たいたい音頭　東海林太郎
粋と侠とに染め抜いた男鐵火の維新仁侠篇！
テイチクレコード

腎臓疾患
危険なる尿毒症、高血壓に推賞せらる
アルワチン

神經痛　リウマチス剤
アトカルミン錠

腸
下痢、消化不良
腸カタル、便秘等
全國官公立病院御採用品
乳酸菌製剤
エンテロノン
日本薬品洋行

前線航空基地を往く (下)

復仇の血祭り五機

鬼神哭く阿修羅の激闘

○○防空隊が○○に上陸したのは、十二月○○日であつた、昔空の来襲だけに「仇をとつてくれ!」「頼むぞ」と、兵隊や義勇隊が復仇に燃えた眼眸にいつぱいの信頼をこめて出迎へれば、防空隊はこの意なき空に「大丈夫、心配は御無用!」とばかり自信満々たる態度をもつて答へたのである、目にも見えぬ星葉といふか○日間にして紙一枚を切除いて陣地を構築し、一切の準備は完了したのだ、○○日から射撃は開始された、「敵機」第一機は、急降下爆撃隊をとつた、ノースアメリカンNA50と戦闘機カーチスを撃墜した、幸先よい戦果ではある、士気は頓に高揚し、[illegible]

きはニユーギニヤ方面を脱がさんばかりであつた、二日目、三日目と日毎夜毎挑戦し来たる敵機は、一機また二機と撃墜されて行くのだ「思ひ知つたか!」「ざまア見ろ!」[illegible]所に上がつた、この頃からである、夜は[illegible]、○○一機にわたつてモリモリと活気の旺盛して来たのは、カーチスP四〇あり、ボーイングB十七あり、さてはダグラス(双発)ロッキード(哨戒)ノースアメリカンNA二五(夜間爆撃)マーチンと、入れかはり立ちかはり三機、五機の[illegible]、性懲りもなくやつて来たが、僅一週間余りの間に撃墜確實十五機、不確實一機といふ戦果をあげた、流石は日本一と折紙をつけられた部隊だけに、敵も怖けついたのであらう、一月○日から[illegible]

[illegible]

「天皇陛下萬歳」を奉唱して後、部隊の武運長久を祈り「飽迄頑張つてくれ」と鬼神も泣く悲壮の言葉を残して従容と瞑目したのである、部下達は泣いて復讐を誓[illegible]

[illegible]

△……△

[illegible]

…前線基地としての使命完遂に、○○は強靭な反撥力をもつて、敢闘を續けてゐる、一月○日、[illegible]頼母しいかな!前線航空基地に栄光あれ!

(大本營許可濟)

けふぞ地久の佳節

偲べよ戰ひの庭

御歌を奉頌擧國湧立つ

【東京電話】大らかに迎へた地久節の朝、國民は皇后陛下第四十回の御誕辰の佳き日を寿ぎ奉り、全國津々浦々一億奉祝の赤誠に満ちくたこの日官公衙、會社、工場、學校始め各家庭では戸毎に國旗を掲げ、學校では午前九時全國一斉に奉祝した、宮城前には明朝都下女學校、國民學校児童を始め各種團體等民草の奉祝行進が続き萬歳の聲は終日絶えず大内山に溢れ[illegible]

[illegible]

慶祝に滿つ大内山

【東京電話】畏くも皇后陛下には御誕辰御祝ひに[illegible]

[illegible]

地久の佳節に獻金

赤誠の總額三千六百餘圓

[illegible]

軍司令部も感激

[illegible]

更に固む必勝魂

臺灣神社額づく二百の女性

けふ六日は地久の佳節、畏くも皇后陛下には御目出度く第四十回の御誕辰をお迎へ遊ばされたが、この日全島一齊に奉祝し、また多彩な奉祝行事が催されて地久の佳節を祝ひ奉つた、臺北では大日本婦人會臺灣本部、臺北州支部、同市支部[illegible]

[illegible]

桔倶員が奉祝の夕

[illegible]

昭南島で多彩の行事

輝く陸軍記念日中心に

【昭南五日發同盟】[illegible]

國語の尖兵を表彰

[illegible]

貯蓄報國を誓ふ

この日産組不退轉の決意

[illegible]

臺北市寺壯團員

貯蓄報國に協力

[illegible]

野村大將空路歸京

[illegible]

陸軍記念日

田中大佐時局講演

[illegible]

長谷川總督

奉祝の電報

六日地久節の佳節に方り長谷川總督は宮内大臣及皇后宮大夫に左の電報を奉呈し御[illegible]

[illegible]

ジヤワ作戰戰鬪回顧 (下)

意表衝き橋梁確保

スラバヤ攻略の華宮地戰車部隊

【ジヤカルタ三日發同盟】三月一日未明東部ジヤワのクラグンに上陸した○○兵團主力はチニツプを突破、ホジヨネゴロで敵を[illegible]

上流

[illegible]

豫想

[illegible]

防備

[illegible]

疾風

[illegible]

皇軍廣州灣進駐 ○○前線に於て戰況を聞く○○部隊長(左)

征かう白衣の天使

いたつきの身に捧ぐ愛の赤十字

前線派遣看護助手募集

[illegible]

物言はぬ勇士へ

好物の人参茶殼

[illegible]

遺家族招き慰問の雛祭

[illegible]

助産婦の講習會

高砂族の體位向上圖り

[illegible]

白衣勇士へ島民の赤誠

[illegible]

日婦幹部人錬成會

[illegible]

虚弱者の錬成會

七日高雄皮切りに愈よ實施

[illegible]

精神勞働者に重點

臺北州は十日から開始

[illegible]

國民體育講演放送

[illegible]

番組

[illegible]

明朝の番組

[illegible]

後三國志 (出師の巻)

吉川英治作 矢野橋村畫

(40)

此一戰 (十)

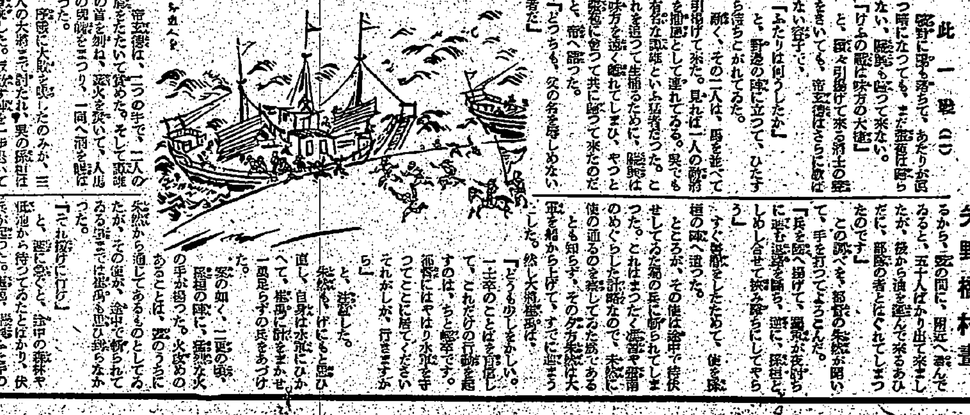

[illegible]

淋巴腺結核(るいれき)

弱い方には「療養專門藥」が好適です!

[illegible]

療養專門藥院研究部

結核患者に快報!

努力三十年・茲に完成す

結核專門藥

星製藥株式會社

臺灣日日新報
本日夕刊共六頁

戰力増强決議案可決

盛り上る民力に期待

東條首相決意披瀝　戰力増强に邁進

【東京電話】六日の衆議院本會議に於て戰力増强決議案を満場一致可決したが、東條首相は之に對し左の如き感謝の挨拶を行ひ…

急速に戰力増强

督府の決戰第二年對處方策

超重點、效率主義强化

嚴密な…

府政の…

第一　…
第二　…
第三　…
第四　…
第五　…
第六　…

新しき緬甸愈よ創造

驚異の進展、前途に光明

【ラングーン六日發同盟】…

ビルマ人…

ピモーを占領す

北緬甸の敵を猛追

【ラングーン六日發同盟】…

重點が…

斷乎思想戰も勝利へ

大日本言論報國會發會式　東條首相の訓示

【東京電話】…

不朽の言論一世震駭

大言論の出現待望

谷萩報道部長の挨拶

【東京電話】六日日比谷公會堂で開かれた大日本言論報國會發會式において谷萩陸軍報道部長は…

第一…

理想…

大日本言論報國會

盛大な發會式擧行

輿論…

誠心誠意平和を企圖

野村大將華府會談經緯語る

【マニラ六日發同盟】…

帝國…

破局…

比島…

イラン物情騷然

内閣瓦解の危機

【イスタンブール五日發同盟】…

戰力増强案を可決

きのふ衆議院本會議

【東京電話】…

感激…

自然休會十一日か

【東京電話】…

産業戰士きのふの議會傍聴

【東京電話】…

東部戰局安定

獨軍の見透し

【ベルリン五日發同盟】…

伊軍戰況發表

【ローマ五日發同盟】伊軍司令部五日發表
一、チュニジアでは…
一、敵空軍はナポリ、パレルモ並にナポリ東方のサン・ヴイタリ…

ノックスまた揚言

新艦艇、海軍機完成發表

【ワシントン五日發同盟】…

英機十四撃墜

獨西部に來襲

【ベルリン六日發同盟】…

けふの兩院休み

【東京電話】…

人事

▲…

決戰だ進め一億國債買って

統制會
日本勸業證券
日興證券
川島屋證券
野村證券
山一證券
藤本證券
小池證券
共同證券

建築科講義録
土木科講義録
帝國工業教育會

現代教養叢書
新刊　現代青年論　室伏高信
現代人生論
現代修養論
教材社

中本たか子著
小説 紫式部 (まむらさきの巻)
新刊
小説 紫式部 (わかむらさきの巻)

農業世界
二月號
特輯 増産・副業 農業技術五十講
戰時下の温床育苗の合理化　藤井健雄
博文館

現代小説 光の種子
福田正夫著
奥川書房

アメリカの反撃と戰略
アメリカの太平洋反撃は果して可能か?
海軍報道部課長海軍大佐 平出英夫推薦
大本營海軍報道部 岩田岩二著
三協社

監修 法學博士 孫田秀春
日本高等商業講座
(會員に限り頒布)
顧問
高瀬荘太郎
本庄榮治郎
丸谷喜市
齋藤常三郎
藤本幸太郎
入會規則内容見本贈呈
日本高等商業學會

社説　蘭貢入城と爪哇戡定一周年

明八日は昨年皇軍がビルマの首都ラングーンに無血入城した一周年記念日であり、又明後九日は我が無敵皇軍の勇戰により爪哇の蘭印軍を降伏せしめた戡定一周年記念日である。[illegible]

黄麻へ・臺灣の南進
佛印、大々的生産案決定

[illegible]

役員氏名 [illegible]

芋類立體增産企圖
麥類生産減に伴ふ對策

[illegible]

臺灣米穀輸送組合創立總會

[illegible]

簡保募集も"決戦"
遞信部、新年度方策樹立

[illegible]

信組貯蓄に見る 高雄州民の戰意

[illegible]

洋服生地配給機構整備委員會

[illegible]

沿岸輸送力の强化
臺灣機帆船海運報國會に期待

[illegible]

亞麻作增强と各農作物調整

[illegible]

佛印産林資源の無盡藏の優秀樹種
技術と資本の進出要望

【西貢支局發】[illegible]

臺灣 [illegible]

東京	六、九三三
安南	六、五〇〇
交趾支那	八一七
カンボヂヤ	七、八二四
ラオス	二〇、三四六

森林 [illegible]

	立方米
交趾支那	一三、〇〇〇
カンボヂヤ	一〇七、〇〇〇
安南	一〇二、〇〇〇
東京	一五九、〇〇〇

森林 [illegible]

伐採 [illegible]

南部 [illegible]

原則 [illegible]

製材 [illegible]

總體 [illegible]

材質 [illegible]

（上の寫眞はサイゴンの並木道、[illegible]）

親心　重要産業戰士と青少年へ
干饂飩近く配給開始

[illegible]

工業用ゴム製品統制
會社設立と同時に實施

[illegible]

配給統制要綱

[illegible]

臺北銀行預金激增
二月末に於る"戰果"

[illegible]

預金調（單位千圓）

[illegible]

海外文化 特信　海南島支局發
敵中突破十三ヶ月
蔣政權呪ふ華僑　樂土海南島へ歸る

[illegible]

山への福音　臺大附屬醫院　診療團乘込む

[illegible]

銅貨應召　法幣流通力を失ひ御奉公へ

[illegible]

投書　臺北の忠靈塔建設の場所は
臺北市當局の回答

[illegible]

全島信組貯金著增

[illegible]

申請に就て—當局談

[illegible]

糖聯支部幹事制廢止　內海氏が臺灣代表

[illegible]

港灣荷役計畫造船現場視察督勵

[illegible]

臺東專賣局出張所慰問の夕

[illegible]

水利・米增産の根本問題
新竹州が全面的解決に乘り出す

【新竹電話】[illegible]

商況（六日）

東京國債前場

甲五	一〇八・二〇
一號	一〇三・五〇
二號四	一〇三・四〇
二十三年	九八・九五

東京銀行貸株 [illegible]

東京短期日歩 [illegible]

清よく明るく育てよく素肌美よく　ヘチマコロン　洗顔・入浴後に お寝みの前に

獨學でリッパに中學卒業が出來る　國民中學講義録　◎獨學時代來る!!　十六歳で專檢合格　會員大募集　今スグ　東京・代々木驛前　大日本國民中學會　◎獨學で完全に高女卒業が出來る　高等女學講義録

結核患者よお悦び下さい　研究卅年　クスリはホシ　結核專門藥　漸く完成・發賣さる　星製藥株式會社

頭髪に生々と健康を　純植物質　千代田ポマード　東京・株式會社千代田山崎商店

心臓や胸を芯から丈夫にする　救心　動悸、息切れ　熱ね汗を去り　食を進ませる　朝夕一粒　救心本舗

體力供出　胃腸・榮養・疲勞　わかもと　一日數錢

結核豫防功勞者に御內帑金御下賜

今日の映畫

皇后陛下 結核豫防功勞者に御內帑金御下賜

有難き御下賜品も賜ふ

【東京電話】[illegible]

廣幡大夫謹話

[illegible]

厚生大臣謹話

[illegible]

隱れた"ビルマ戰記"

嶮峻、惡疫と死鬪 蘭貢作戰に光る覆面部隊

【東京電話】[illegible]

駄馬 [illegible]

部屋 [illegible]

開始 [illegible]

通過 [illegible]

進撃 [illegible]

堂々 [illegible]

一兵 [illegible]

決戰 [illegible]

科學する産業戰士

優秀者に技術院賞授與

【東京電話】帝國發明協會では昨年七月以來全國の會社、工場、事業場の産業戰士（技師、技手、職工）の[illegible]

夜間出撃前作戰を練る海鷲達　南太平洋○○基地にて（海軍省許可濟第一〇一號）

"敬老"は皇國の美德

三千年の家族制度に淵源

[illegible]

前線から"賞金獻納"

軍司令部に拾ふ獻金美談二篇

[illegible]

南方 [illegible]

各自 [illegible]

病床に贈る眞心

[illegible]

看板にならぬ"博士號"

開業醫者に法度の數々

[illegible]

標傍 [illegible]

專門 [illegible]

齒科 [illegible]

「曉」「みくに卷」大好評

自肅型電髮六種を發表

[illegible]

女性 [illegible]

女性の自肅要望 取締當局語る

[illegible]

新竹州警察部 警官武道大會 [illegible]

臺北帝大豫科合格者發表

[illegible]

防空監視 哨員感謝資金（三）

金二百圓 [illegible]

小計金八百八十五圓四十四錢

累計金三千七百六十八圓廿五錢

ラジオ

第一放送 ◇六・五九 時報 ◇七・〇〇 [illegible] ◇八・〇〇 ニュース ◇八・二〇 [illegible]

第二放送 [illegible]

ベルトレーシング 大阪市東淀川區下新庄 大阪鐵レーシング製造所

貸借對照表 [illegible]

大溪茶業株式會社 第五期決算公告 [illegible]

日東製菓株式會社 第壹回決算公告 [illegible]

臺灣化粧石鹸共販株式會社 [illegible]

今日の映畫

大世界 8日マデ 空の少年兵 日本ニュース 三代の盃

臺灣劇場 8日マデ 開戰の前夜 日本ニュース 綠の大地

芳乃館 8日マデ [illegible]

芳明館 8日マデ [illegible]

城南映劇 8日マデ [illegible]

萬華劇場 明光劇團

臺北合同興業社

今日の東寶 [illegible]

基隆の映畫 基隆劇場 9日マデ [illegible] 中央劇場 7日マデ [illegible] 世界館 8日マデ 國民 日本ニュース [illegible] 高砂劇場 8日マデ [illegible]

休業廣告 明八日は大詔奉戴日につき謹みて休業させて戴きます 公會堂食堂

萬媒 [illegible]

前期生募集 入學資格 高等女學校卒業程度 修業 本科 裁斷科 技藝專科 研究科目 洋裁 新學期 前期 後期 公認 アザミ洋裁研究所

電話開通御知せ 電話九七三六番 郵船荷捌係掘江倉庫用 日本通運株式會社萬華出張所

日本ニュース 本日 ニュース映畫會 於公會堂

大日本國民中學會

母ミチ儀豫而病氣加療中の處養生不相叶五日午後九時三十分死去致候間此段謹告仕候 [illegible]

母とし儀八十五歳の高齡にて本朝六時急病のため死去致候間生前の御厚誼を拜謝し午略儀以紙上謹告仕候 [illegible] 小野田成文 同幸一 親戚友人 同校

父阿世知重憲儀豫而帝大醫院ニ入院加療中ノ處養生不相叶三月六日午前九時三十分死去致候間生前辱知各位ニ謹告候 [illegible] 阿世知重明 [illegible]

當社代表社員阿世知重憲殿帝大醫院ニ入院加療中ノ處養生不相叶三月六日午前九時三十分死去致候間生前辱知各位ニ謹告候 三月六日 三和興業合資會社

夫板垣今太儀豫而帝大附屬醫院ニ入院加療中ノ處藥石無效三月五日午後六時死去致候 [illegible]

母陳黃氏壬儀去ル六日享年六十四歳ヲ以テ永眠致候間此段謹告仕候 [illegible]

産業報國精神を昂揚 總力戰の一翼に挺身
高雄州支部の記念式と表彰式

[illegible]

新竹支部 戰勝を祈願

[illegible]

御健康祈願祭
日婦羅東街分會

[illegible]

嘉義市の産業組合記念日

[illegible]

屏東の記念式

[illegible]

勇士遺族慰問 臺中支部

[illegible]

感謝感激の慰問袋
嘉義市三カフエー女給さんの赤心

[illegible]

奉公班組上に檢討
皇奉臺南市支會 常會運營研究會

[illegible]

南方派遣熱地農業技術錬成生募集

[illegible]

高木司令長官颯爽と視閲 空陸呼應の激闘
馬公警備府陸戰隊攻防演習

[illegible]

臺中市賞賜物件傳達式

[illegible]

永靖庄慰靈祭

[illegible]

新竹市實業夜學會新設

[illegible]

仰げ"ご母"の"ご妻"（二）

援護の身で援護
子供好きの兒島久美さん

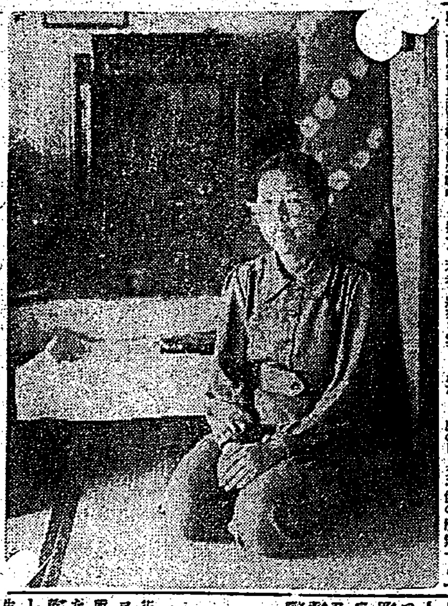

[illegible]

寢食忘れ孜々營々
負債返した伊藤ヨシエさん

[illegible]

夫失ひ農に勤しむ
涙ぐまし・佐々シエさん

[illegible]

煙草作り
懸命に勵む 會川ヒサヨさん

[illegible]

婚禮用禮餅贈與、製造廢止勸告決議
汐止街奉公壯年團

[illegible]

主婦も兒童も勤勞報國へ 銃後國民の責務完遂
新竹州勞働決戰體制確立

[illegible]

彰化市金屬回收功勞者、團體表彰

[illegible]

員林家政女學生の颯爽たる乘馬姿（上）と同女學生の馬の手入れ（下）

颯爽たり乘馬姿
馬事普及に一役・員林女學校生

[illegible]

近海廻游漁業を振興
新竹市補助金計上愈々發足

[illegible]

銃後青年の意氣示す
新竹州本島青年學校强力發足

[illegible]

戰時災害保護法講習會

[illegible]

國民貯蓄と正條密植へ突進
員林郡民一丸

[illegible]

市民勸奬に立看板や吊幕 なにが何でも目標額達成へ
宜蘭市當局が後一ケ月へ力鬪

[illegible]

新竹奉公漫畫挺身隊結成

[illegible]

ゲンカン・ケンジ（漫畫）

「建艦獻金」そりやいい〳〵
一般大衆の時局認識圖る
皇奉新竹州支部の"漫畫回覧板"

[illegible]

赤誠の獻金

軍司令部（六日受）
國防獻金 [illegible]
恤兵獻金 [illegible]

海軍武官府（六日）
國防獻金 [illegible]
恤兵獻金 [illegible]
建艦獻金 [illegible]

七段對五六段戰
（第九回）
七段 小野田千代太郎
先五段 福田正義

白は順風滿帆

[illegible]

マツダランプ
デンキを大切に！
東京芝浦電氣株式會社

通信機械と通信兵器
住友通信工業株式會社
（舊稱 日本電氣株式會社）
東京・芝區・三田

内科小兒科 天野醫院（入院隨時）
耳鼻咽喉科 天野醫院 榮町二丁目八番地 電話四四〇壹番
耳鼻咽喉科 藏田醫院（病室完備）
産婦人科 福田醫院（病室完備）
皮膚科泌尿器科 千本醫院（病室完備）
内科 秋山内科醫院（入院設備完備） 京町一丁目 電話五九九八番
耳鼻咽喉科 菅村醫院 臺北市錦町 電話八〇七一番
齒科 青木齒科醫院 電話六七九五番
皮膚科泌尿器科 三艘丸醫院 大和町一丁目
眼科 塚原眼科醫院（入院設備）
外科 菅沼醫院（病室完備） 本町三丁目一番地 電話二九五四番
外科 菅野醫院（病室完備） 本町三丁目 電話二五〇六番
眼科 牟田口醫院（入院設備） 臺北市京町一丁目 電話七九六七番
産婦人科 鶴田醫院（入院設備） 京町三丁目 電話四一九七番
皮膚科泌尿器科外科 一番ケ瀬醫院 本町一丁目五番地 電話二七八九番
小兒科 武藤醫院（入院設備） 電話四八五九番
小兒科 石井小兒科醫院 新起町二丁目
内科小兒科 富田醫院 臺北市新起町 電話二六五〇番
小兒科 信生堂醫院 末廣町二丁目 電話五五五六番
齒科 平川齒科醫院 電話四〇八壹番
耳鼻咽喉科 宮島醫院（入院設備完備） 本町二ノ九 電話五六六四番
耳鼻咽喉科 早田醫院（入院設備完備） 本町二丁目一番地 電話四四四五番
内科眼科 森醫院 新起町三丁目五五番地